防犯特報

令和5年11月号
一宮警察署生活安全課

それは本当に支払う必要がありますか？

一宮市内では架空料金請求詐欺の被害を9月末現在19件認知しています。（昨年同期比＋13件）

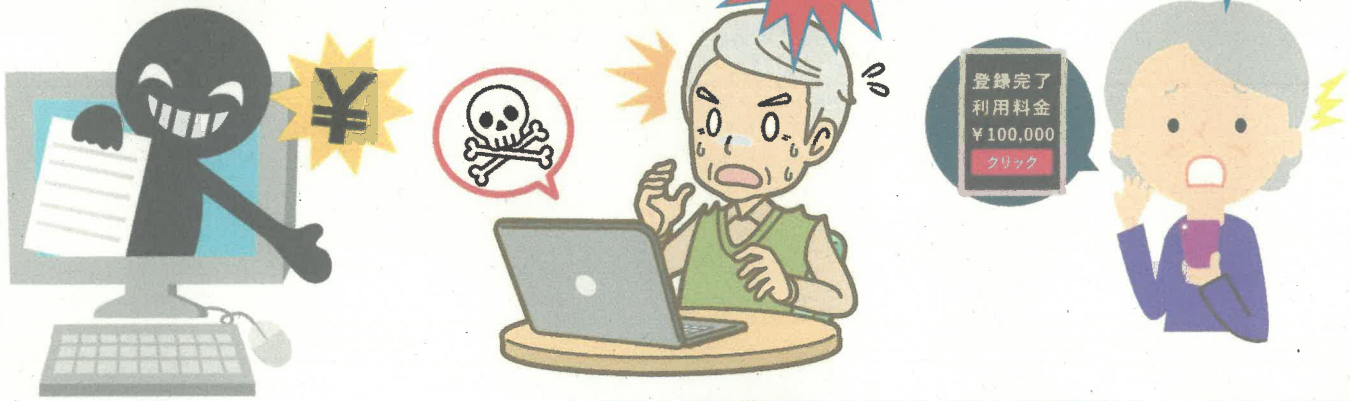

キーワードは
「コンビニの電子マネーカード」

犯人は電話料金、電気料金、水道料金等、誰もが身に覚えのあるもので架空の料金を請求します。
「電気や水道を止める。」「訴訟を準備している。」「コンビニで電子マネーカードを購入してほしい。」等と言われたら、詐欺を疑いましょう。固定電話、携帯電話、パソコン画面、メール等で突然料金の請求があれば、家族や警察に相談しましょう。

一宮警察署　0586-24-0110